

113國三親師座談會

適性入學家長說明會

輔導室 張貞滢老師



Introduction

- 一. 國三升學相關網站
- 二. 各項升學時程表
- 三. 各項升學介紹
- 四. 志願選填注意事項
- 五. Q&A

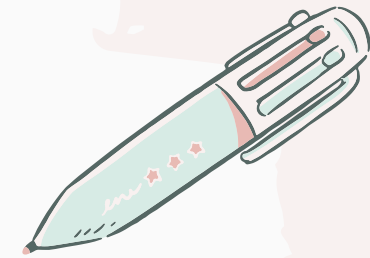



Introduction



一、國三升學相關網站

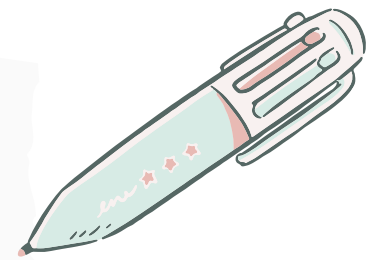

學校首頁

國中升學

專區

The screenshot shows a website navigation menu with the following items: 行政單位, 高中升學專區, 國中升學專區, 學生專區, 校園影音, 圖書館, 家長會, 校友會, 大里樂齡FB粉絲團, 里中 FB粉絲團. A red circle highlights the '國中升學專區' dropdown menu, which contains the following links: 點擊前往國中升學專區, 中投區免試入學志願選填, 國中畢業生適性入學宣導網, 全國高中高職五專資訊網, 五專優先免試入學, 五專聯合免試入學, 五專完全免試入學, 五專招生管道連結, 教育部實用技能學程資訊網.

里中好消息

國立東華大學 師範大學 林沿昕 逢甲大學 林俊逸 國立嘉義大學

高中升大學亮眼成績
這一刻，憑真本事！
連續兩年國立大學升學率創12年新高
平均每2人 有1人上榜 國立大學
平均每4人 有1人考取 頂尖大學
(含臺、清、交、成、政、中字輩、師範教育、臺北)

這一刻，憑真本事！ 里中榮耀 逐夢遠航 金榜題名 全體師生全賀

最新消息 榮譽榜 國中升學 高中升學 考試訊息 獎學金專區 校內活動與競賽
校外活動與競賽 教師研習

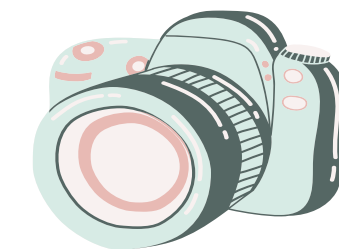

學校首頁-國中升學(最新資訊)

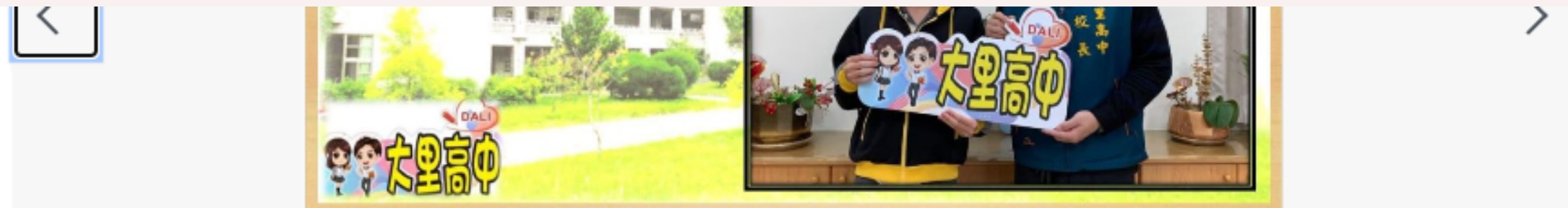
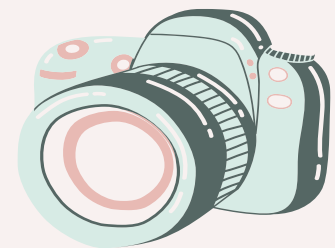

- 最新消息
- 榮譽榜
- 國中升學**
- 高中升學
- 考試訊息
- 獎學金專區
- 校內活動與競賽
- 校外活動與競賽
- 教師研習

序號	標題	日期	點選次數
1	[國中升學]114學年度中投區高中職及五專各類招生簡章公告，請國中部師生參閱並轉知家長。	2025-01-17	222
2	[五專完全免試入學]轉知「114學年度五專完全免試入學視訊宣導說明會實施計畫」相關訊息，敬請本校國三學生、家長及教師參閱。	2025-02-13	88
3	[專業群科甄選入學]中投區114年度高級中等學校特色招生專業群科甄選入學各校網址彙整	2025-02-24	358
4	[科學班]轉知'臺北市立第一女子高級中學「114學年度科學班甄選入學簡章」，請有意報考之同學詳閱，並轉知家長。	2025-01-23	25



Introduction



7

二、各項升學時程表

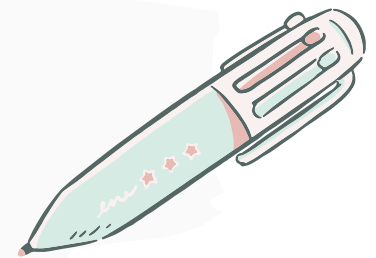

7



各項升學時間軸(報名)

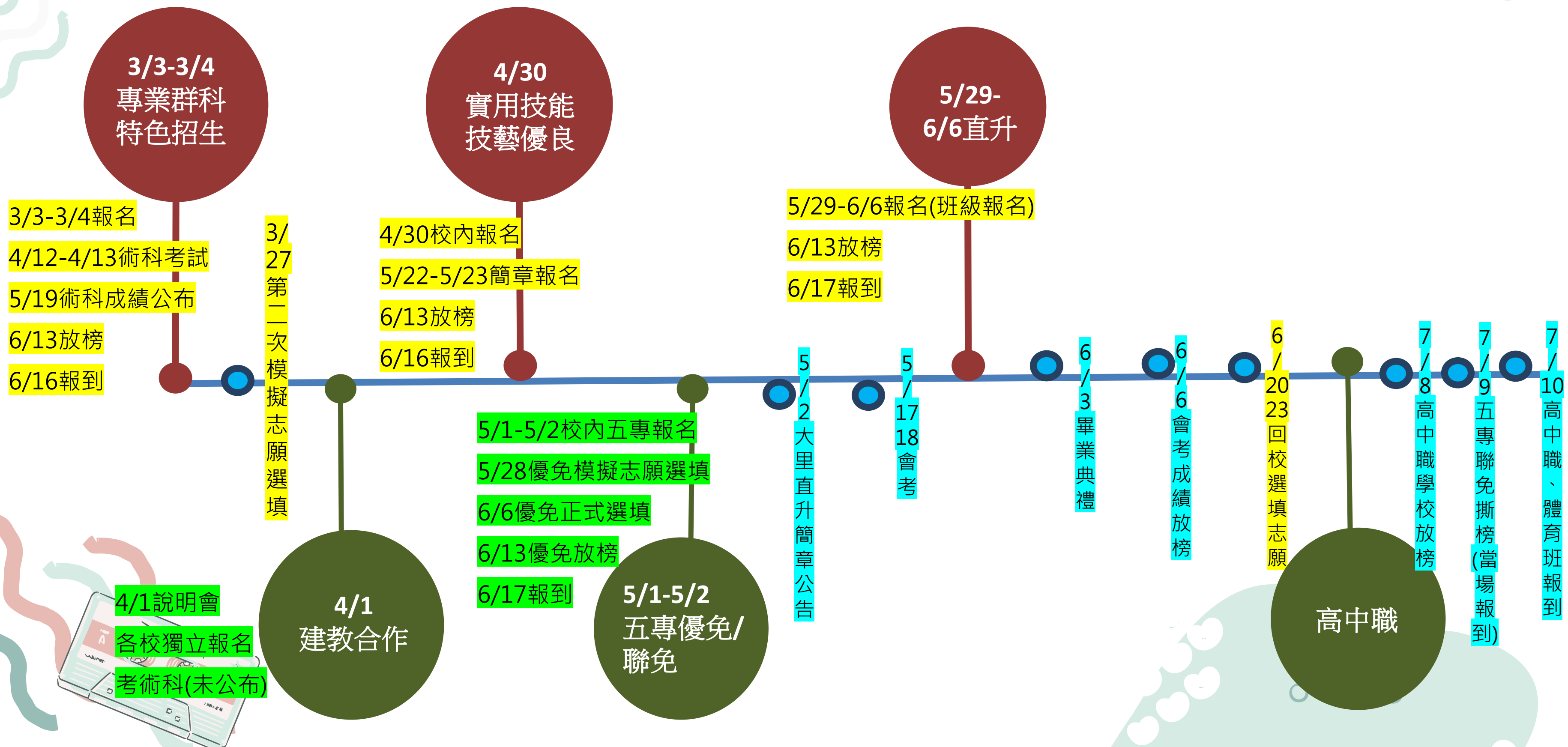



Introduction



7

三、各項升學介紹(按日期)

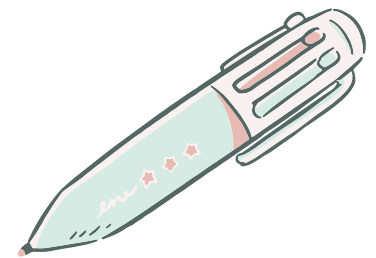

7



專業群科特色招生

[專業群科甄選入學]中投區114年度高級中等學校特色招生專業群科甄選入學各校網址彙整

中投區114年度高級中等學校特色招生專業群科甄選入學各校網址彙整

特招學校	連結網址
致用高中	https://www.cycivs.tc.edu.tw/ischool/publish_page/128/
明道高中	請點右側 特招專區
明德高中	https://www.mdhs.tc.edu.tw/images/super/index.html
大明高中	https://pda.tmsn.tc.edu.tw/schoolpad/newstudent/spin.html
新民高中	https://sites.google.com/shinmin.tc.edu.tw/recruit
竹山高中	https://www.cshs.ntct.edu.tw/ischool/publish_page/36/?cid=1073
僑泰高中	https://www.ctas.tc.edu.tw/ischool/publish_page/476/
埔里高工	https://www.plvs.ntct.edu.tw/ischool/publish_page/0/
台中家商	https://reurl.cc/EgA2A0
宜寧高中	http://www.inhs.tc.edu.tw/ischool/publish_page/92/
嶺東高中	https://ischool.lths.tc.edu.tw/ischool/publish_page/100/
仁愛高農	https://www.ravs.ntct.edu.tw/home

只考術科、少數需面試、
營隊、報名費、

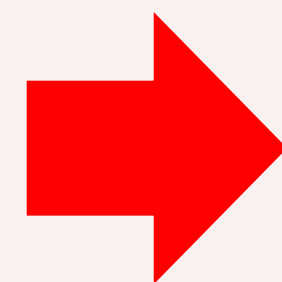

術科影片連結

3/3-3/4校內報名、3/10-3/14個人報名

4/12-4/13術科考試

5/19術科成績公布

6/13錄取放榜

6/16報到

專業群科特色招生

如果孩子

1. 手作技術能力強但會考學科較弱
2. 清楚知道自己想要選擇的科系

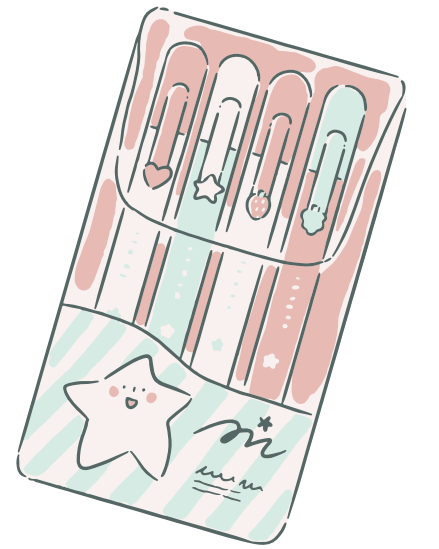

實際例子:明道應用英語科

建教合作/產學專班

- 霧峰農工、慈明及青年高中 不需要看會考成績!!
- 皆為獨立招生考試!! (筆試&面試)
- 只有台中高工需要會考成績

霧峰農工	慈明高中	青年高中	台中高工
<ul style="list-style-type: none">• 機械科「階梯式建教合作班」• 電腦繪圖科「精密機械契合式人才培育產學合作專班」	<ul style="list-style-type: none">• 餐飲管理科• 觀光事業科• 美容科 輪調式建教合作班	<ul style="list-style-type: none">• 餐飲管理科輪調式建教班• 331美容科(注意!)青年自辦班	<ul style="list-style-type: none">• 機械科階梯式建教合作• 精密機械產學專班

建教合作/產學專班

如果孩子

- 1.有經濟考量、需要少數薪水
- 2.願意提早進入實習場地工作
- 3.較無升學意願，也願意就業

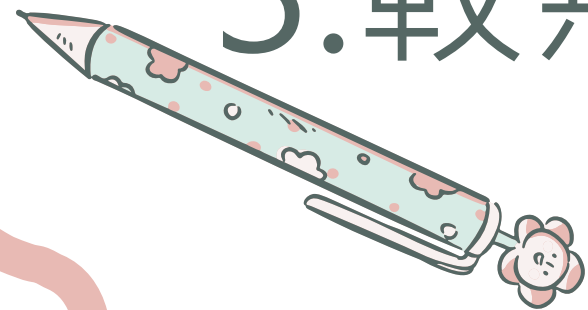

臺中市青年高級中學112學年度上學期

水電三898 L03301 課表

列印日期： 0112/08/30

	星期一	星期二	星期三	星期四	星期五	星期六
1 08:00 08:50	英文繪不會 侯翠貞	美術 黃士芸	專題實作 陳曉志	生命探索教育 蔡美枝 林中勝	國文 張簡啟彬	
2 09:00 09:50	微電腦控制 林椿晏	太陽能實習 謝承達 陳曉志	專題實作 陳曉志	運動與健康 賴明輝	數位電路實習 黃振宏	
3 10:00 10:50	微電腦控制 林椿晏	太陽能實習 謝承達 陳曉志	專題實作 陳曉志	數位電路實習 黃振宏	數學演習 林孟樺	
4 11:00 11:50	微電腦控制 林椿晏	太陽能實習 謝承達 陳曉志	數位電路實習 黃振宏	數位電路實習 黃振宏	電腦程式設計 徐春傳	
5 12:50 13:40	電工機械 徐春傳	進階配線實習 陳曉志 謝承達	程式控制實習 何慶鴻	智慧居家實習 林椿晏	團體活動時間 徐春傳	
6 13:45 14:35	電工機械 徐春傳	進階配線實習 陳曉志 謝承達	程式控制實習 何慶鴻	智慧居家實習 林椿晏	團體活動時間 徐春傳	
7 14:40 15:30	電工機械 徐春傳	進階配線實習 陳曉志 謝承達	程式控制實習 何慶鴻	智慧居家實習 林椿晏	團體活動時間 徐春傳	
8 15:50 16:40	電子專業(輔) 徐春傳	英語文(專) 侯翠貞	國語文(專) 張簡啟彬	數學(專) 林孟樺		

科目名稱	任務教師	時數
國語文(專)	張簡啟彬	1
英語文(專)	侯翠貞	1
數學(專)	林孟樺	1
電子專業(輔)	徐春傳	1
美術	黃士芸	1
專題實作	陳曉志	3
程式控制實習	何慶鴻	3
智慧居家實習	林椿晏	3
太陽能實習	謝承達 陳曉志	3
英文繪不會	侯翠貞	1
國文	張簡啟彬	1
數學演習	林孟樺	1
生命探索教育	蔡美枝 林中勝	1
運動與健康	賴明輝	1
電工機械	徐春傳	3
進階配線實習	陳曉志 謝承達	3
微電腦控制	林椿晏	3
數位電路實習	黃振宏	4
電腦程式設計	徐春傳	1
總計時數		36
團體活動時間	徐春傳	3

成技術3成學科 學習一技之長

4/30校內團報

5/22-5/23簡章報名

6/13放榜

6/16報到

實用技能班

- 7成技術3成學科
- 學習一技之長
- 考證照為主

(願意學高三可以到乙級)

4/30校內團報

5/22-5/23簡章報名

6/13放榜

6/16報到

實用技能班

<p>臺中市私立僑泰高級中學</p> <p>校址：412 臺中市大里區 樹王路 342 號</p> <p>電話：(04)24063936 # 103、104、106</p> <p>傳真：(04)24071400</p> <p>網址：www.ctas.tc.edu.tw</p>	動力機械群 汽車修護科	07K1	3	1	日間	35	43	1	1	肢體障礙及情緒障礙者不宜
	餐旅群 餐飲技術科	07K2	3	2	日間	35	86	2	2	
	美容造型群 美髮技術科	07K3	3	1	日間	35	43	1	1	
	農業群 寵物經營科	07K4	3	3	日間	35	129	3	3	
	美容造型群 美顏技術科	07K5	3	1	日間	35	43	1	1	
	小 計			8			344	8	8	
<p>臺中市青年高級中學</p> <p>校址：412 臺中市大里區 中湖路 100 號</p> <p>電話：(04)24963333 # 213</p> <p>傳真：(04)24934833</p> <p>網址：www.youth.tc.edu.tw</p>	電機與電子群 水電技術科	07M1	3	2	日間	35	86	(2)	(2)	肢體障礙、視障及聽覺障礙者不宜
	餐旅群 烘焙食品科	07M2	3	1	日間	35	43	(2)	(2)	
	小 計			3			129	3	3	

實用技能班

(二)相同優先順序申請人數超過招生名額時，依下列順序比序分發。

1. 曾選習國民中學技藝教育課程應屆或非應屆畢業生或具同等學力者：

(1) 曾參加各直轄市、縣(市)政府主辦之技藝競賽獲獎或成果展獲獎，且為低收入戶。

(2) 曾參加各直轄市、縣(市)政府主辦之技藝競賽獲獎或成果展獲獎。

(3) 低收入戶。

(4) 中低收入戶。

(5) 職群綜合表現積分。

(6) 職群綜合表現積分相同時，則依I. 相關職群成績轉化分數；II. 選習之所有職群平均分數；III. 選習技藝教育課程修習點數；IV. 特殊表現得分等比序項目排序進行分發。

(7) 前(1)~(6)各項目比序皆相同者，增額錄取。

實用技能班

如果孩子

- 1.想學一技之長(術科較多)
- 2.畢業後偏向直接就業
- 3.願意考多張證照(乙級)

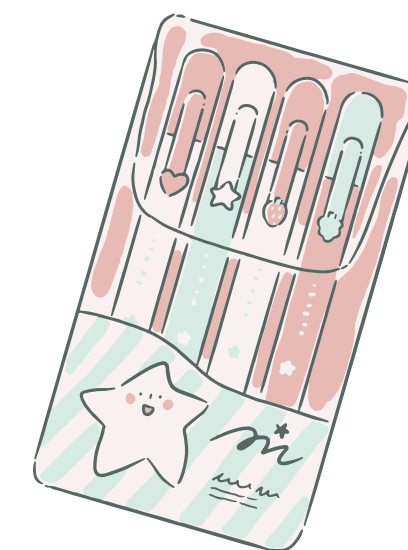

(管道)

- 入學後是一般的高職生，只是進去的管道不同

(獨立)

4/30校內團報

5/22-5/23簡章報名

6/13放榜

6/16報到

項次	項目	名次(級別)	積分
1	國際技能競賽 (包括科技展覽)	優勝以上	一百分
		未得獎	九十五分
2	全國性技藝技能競賽	第一名、第二名、第三名	主辦九十五分 協辦八十分
		第四名至優勝或佳作	主辦八十分 協辦六十五分
3	全國中小學科學展覽會、臺灣國際科學展覽會	第一名、第二名、第三名	九十五分
		第四名至優勝或佳作	八十分
4	其他國際性特殊技藝技能競賽	第一名、第二名、第三名	九十五分
		第四名至優勝	八十分
5	各直轄市、縣(市)政府主辦報經教育部備查之技藝技能比賽及科學展覽(不包括成果展)	第一名、第二名、第三名 (特優)	七十分
		第四名、第五名、第六名 (優等)	六十五分
		佳作(甲等)	六十分
6	領有技術士證	領有丙級以上技術士證或相當於丙級以上之單一級技術士證	五十分
7	應屆畢(結)業生技藝教育課程成績優良，技藝教育課程職群成績(與國中在校學習領域評量成績無涉)達該班 PR 值七十以上者(得擇優一職群成績採計得分)	PR 值(百分等級) 九十以上	五十分
		PR 值(百分等級) 八十以上未達九十	四十五分
		PR 值(百分等級) 七十以上未達八十	四十分

註：凡以全國性技藝技能競賽(含科展)資格申請者，由中央各級機關或直轄市

(三)各縣市政府主辦之國中技藝班課程技藝技能競賽成績優良類

國中技藝班技藝競賽項目	申請高級中等學校相關專業群科(詳如群科歸屬表)
電機與電子職群	<u>電機與電子群</u> 、 <u>機械群</u> 、 <u>動力機械群</u>
餐旅職群	<u>餐旅群</u> 、 <u>食品群</u> 、 <u>家政群</u> 、 <u>外語群</u> 、 <u>商業與管理群</u>
商業與管理職群	<u>商業與管理群</u> 、 <u>外語群</u> 、 <u>餐旅群</u> 、 <u>藝術群</u> 、 <u>設計群</u> 、 <u>機械群</u> 、 <u>動力機械群</u> 、 <u>電機與電子群</u> 、 <u>化工群</u> 、 <u>土木與建築群</u>
家政職群	<u>家政群</u> 、 <u>餐旅群</u> 、 <u>食品群</u> 、 <u>藝術群</u> 、 <u>設計群</u>
農業職群	<u>農業群</u>
食品職群	<u>食品群</u> 、 <u>家政群</u> 、 <u>餐旅群</u>

生，

技藝優良(管道)

如果孩子

- 1.有縣市級以上技藝相關競賽
- 2.想念一般高職但會考較不佳
- 3.技藝班或技藝競賽有得名



五專優免

代碼	校名	志願代碼	科(組)別名稱	有採計會考成績	一般生	大陸長期探親子女	外加名額						
							原住民生	身障生	政府派外人員子女	境外科技人才子女	蒙藏生	僑生	退伍軍人
104	國立臺北科技大學	10401	智慧自動化工程科	<input checked="" type="checkbox"/>	24	1	1	1	1	1	1	1	1
		10501	航海科	<input checked="" type="checkbox"/>	43	0	2	2	2	2	2	2	2
	國立高雄	10502	輪機工程科	<input checked="" type="checkbox"/>	43	1	2	2	2	2	2	2	2

五專皆可填選

非好志願，電腦選填方式送出

代碼	校名	志願代碼	科(組)別名稱	有採計會考成績	一般生	大陸長期探親子女	外加名額						
							原住民生	身障生	政府派外人員子女	境外科技人才子女	蒙藏生	僑生	退伍軍人
225	中華醫事科技大學	22501	護理科	<input checked="" type="checkbox"/>	104	1	11	3	3	3	3	3	3
		22502	醫學檢驗生物技術科	<input type="checkbox"/>	62	1	3	3	3	3	3	3	3
		22503	食品營養科	<input type="checkbox"/>	59	1	2	2	2	2	2	2	2
		22504	醫務暨健康事業管理科	<input type="checkbox"/>	30	1	1	1	1	1	1	1	1
		22505	職業安全衛生科	<input type="checkbox"/>	39	1	2	2	2	2	2	2	2
		22506	幼兒保育科	<input type="checkbox"/>	34	1	3	1	1	1	1	1	1
		22507	視光科	<input type="checkbox"/>	69	1	2	2	2	2	2	2	2
		22508	生物醫學及美容保健科	<input type="checkbox"/>	33	0	2	2	2	2	2	2	2
		22509	製藥工程科	<input type="checkbox"/>	40	0	2	2	2	2	2	2	2
		22510	寵物照護與美容科	<input type="checkbox"/>	53	1	2	2	2	2	2	2	2
228	南開科技大學	22801	自動化工程科	<input type="checkbox"/>	18	1	1	1	1	1	1	1	1
		22802	電機與資訊技術科	<input type="checkbox"/>	20	0	1	1	1	1	1	1	1

要採計會考

護理科採計會考、其餘不用

5/1-5/2校內五專報名

5/28優免模擬志願選填

6/6優免正式選填

6/13優免放榜

6/17報到



五專優免

學校服務表現及校外服務學習				15	15	<ol style="list-style-type: none"> 1. 以同等學力 1、4、5 項身分分別報名者，採計其 113 年 5 月 15 日至 114 年 5 月 14 日（含）前取得之服務學習分項目積分。 2. 擔任班級幹部、小老師或社團幹部任滿一學期得 2 分，同一學期同時擔任班級幹部、小老師或社團幹部，仍以 2 分採計。 3. 班級幹部除副班長、副社長，其餘副級幹部皆不採計。 4. 參加校內服務學習課程及活動，或於校外參加志工服務或社區服務，每滿 1 小時得 0.25 分。
技藝教育課程成績達 90 分以上者得 3 分	技藝教育課程成績達 80 分以上，未滿 90 分者得 2.5 分	技藝教育課程成績達 70 分以上，未滿 80 分者得 1.5 分	技藝教育課程成績達 60 分以上，未滿 70 分者得 1 分	3	3	以單一學期之百分制成績擇優採計。（百分制成績小數點以後無條件捨去）

五專聯免

111學年度北區五專聯合免試入學成績暨現場登記分發報到通知單

招生學校： 

身分別：

一般生

免試生姓名		測0考生				身分證 統一編號			H2 		免試 編號		1140001				
一般 生成績	積分項目	多元學習表現				技藝 優良	弱勢 身分	均衡 學習	適性 輔導	其他	國中教育會考						一比 序總 積分 超額 分
		競賽	服 務 學 習	日 常 活 動 表 現 評 量	體 適 能						國文	英語	數學	自然	社會	寫 作 測 驗	
	B					C	C	B	B								
	分項目積分	0	7	4	6						2	1	1	2	2	4	
	主項目積分(A)	16				0	0	6	3	0	8						
	權重(B)	1.5				1	1	1.5	1	1	1.5						
主項目加權積 分(A*B)	24.00				0.00	0.00	9.00	3.00	0.00	12.00						48.00	
一般生 分發順位		346				通知參加現場 登記分發報到 總人數			376		登記核章欄						
		(已				達登記分發人數倍率)											

五專聯免

7/9

當場撕榜 + 錄取 + 報到

7/8 高中職學校放榜

7/9 五專聯免撕榜 + 錄取 + 報到

7/10 高中職報到

五專

	星期一	星期二	星期三	星期四	星期五
1	08:10 09:00 體育 楊子孟 / 0000				音樂 楊喻涵 / 3305
2	09:10 10:00 體育 楊子孟 / 0000	會計學 (一)	商業概論	國語文	音樂

	週一	週二	週三	週四	週五
3	10:10 11:00 數學 程雅琳 / 5201	8:00 8:10 - 9:00 體育			
4	11:10 12:00 數學 程雅琳 / 5201	9:00 9:10 - 10:00 體育	9:10 - 10:00 會計學 (一)	9:10 - 10:00 商業概論	9:10 - 10:00 國語文
5	13:25 14:15	10:00 10:10 - 11:00 數學	10:10 - 11:00 會計學 (一)	10:10 - 11:00 商業概論	10:10 - 11:00 國語文
6	14:20 15:10	11:00 11:10 - 12:00 數學	11:10 - 12:00 會計學 (一)	11:10 - 12:00 商業概論	11:10 - 12:00 國語文
7	15:20 16:10 資訊科技 賴錦緣 / 2304	12:00			
8	16:15 17:05 資訊科技 賴錦緣 / 2304	13:00 13:25 - 14:15 藝術生活	13:25 - 14:15 英語文	13:25 - 14:15 全民國防教育	13:25 - 14:15 數學
		14:00 14:20 - 15:10 藝術生活	14:20 - 15:10 英語文	14:20 - 15:10 健康與護理	14:20 - 15:10 數學
		15:00 15:20 - 16:10 公民與社會	15:20 - 16:10 英語文	15:20 - 16:10 週會/班會	15:20 - 16:10 計算機概論
		16:00 16:15 - 17:05 公民與社會		16:15 - 17:05 週會/班會	16:15 - 17:05 計算機概論
		17:00			17:10 - 18:00 本土語文/臺灣手語 (臺灣)
		18:00			17:10 - 18:00 本土語文/臺灣手語 (臺灣)

113
 排序598名有撕到台
 中科技大學會計科
 (剩2個名額)

五專出路

- 除可報考所學相關的**二技招生**校系外，也有許多學生選擇報考其他領域的二技科系，培養第二專長
- 有意轉讀大學的學生，近年來各每年寒暑假之**大學轉學考**名額都相當多

直升

1. 想繼續念高中 5/2簡章公告
2. 採會考成績為錄取的標準 5/29-6/6報名(班級報名)
6/13放榜
3. 同分狀況下以超額比序做錄取排序 6/17報到

14	064324	臺中市立大里高級中學 校址：(412024)臺中市大里區國中路 365 號 聯絡電話：04-24067870#215 網址：https://dlsh.tc.edu.tw	日間部	普通科	101	不限	23	0	1	1	1	1
----	--------	---	-----	-----	-----	----	----	---	---	---	---	---

直升

如果孩子

1.願意靜下心來繼續念書

2.個性穩定，長期校內成績保持



去年5B9+沒上
至少1A比較安全

高中/高職

- 志願選填(高中、高職日間、高職進修部可以混著填)
- 3/27做第二次的模擬志願選填
- 6/6會考成績放榜
- 6/20回校選填志願
- 7/8高中職學校放榜
- 7/10高中職報到(包含體育班)

高中/高職

如果孩子

1. 未來想繼續念科大(升學)的學生

(高中考學測、高職考統測)

2. 高職並非全部實作，五成學科/五成術科

3. 高中會有三年的加深加廣學科

(國中課程學得很吃力，可以再多考慮)

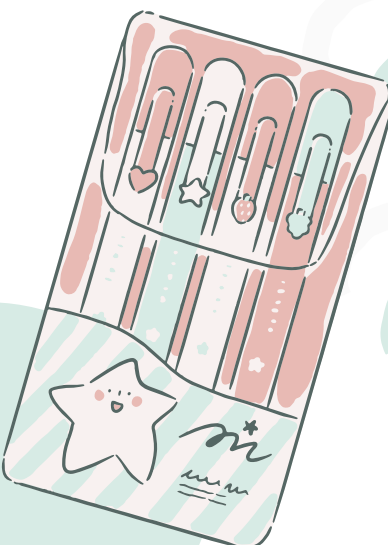

各項升學時間軸(報名)

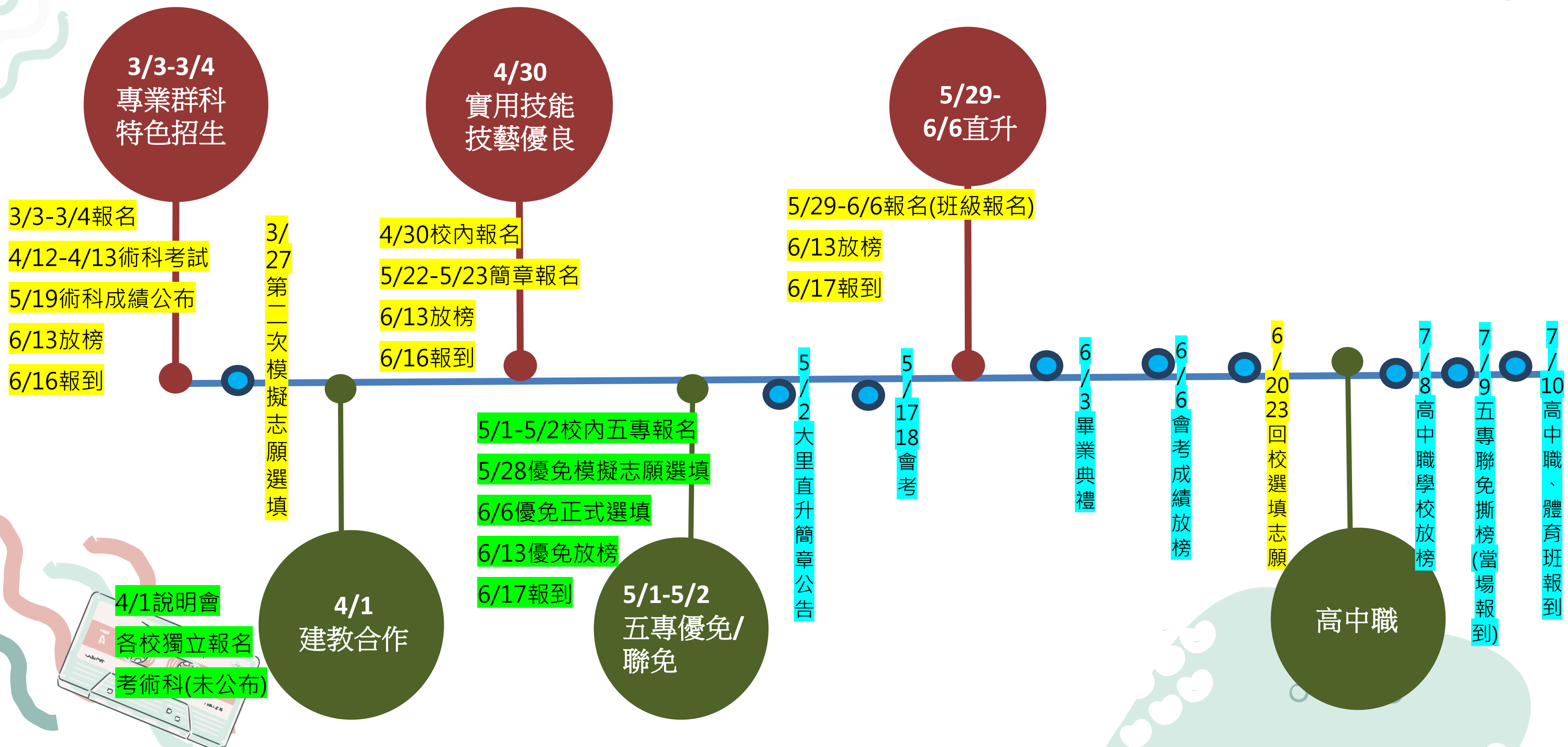



Introduction



7

四、志願選填注意事項

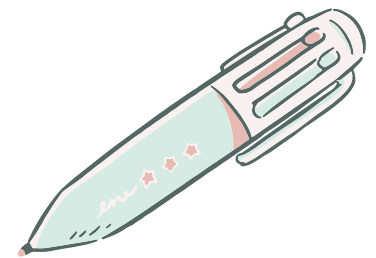

7



志願選填注意事項

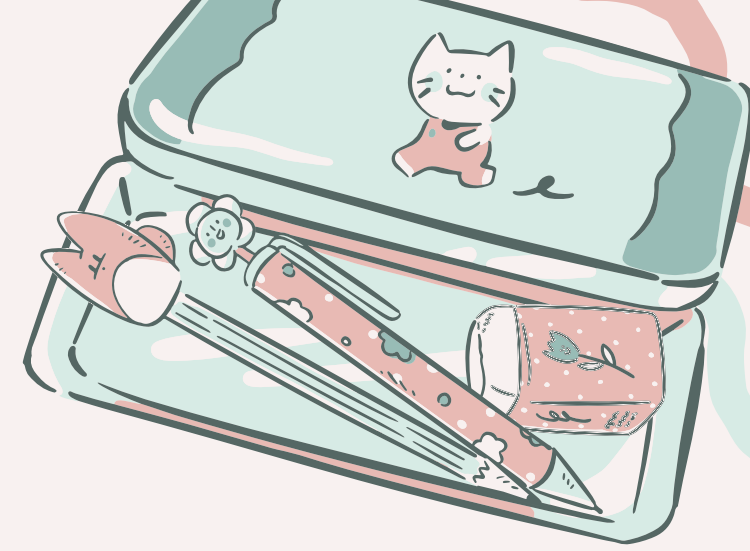

超額比序有個比但是將該校排在第幾個

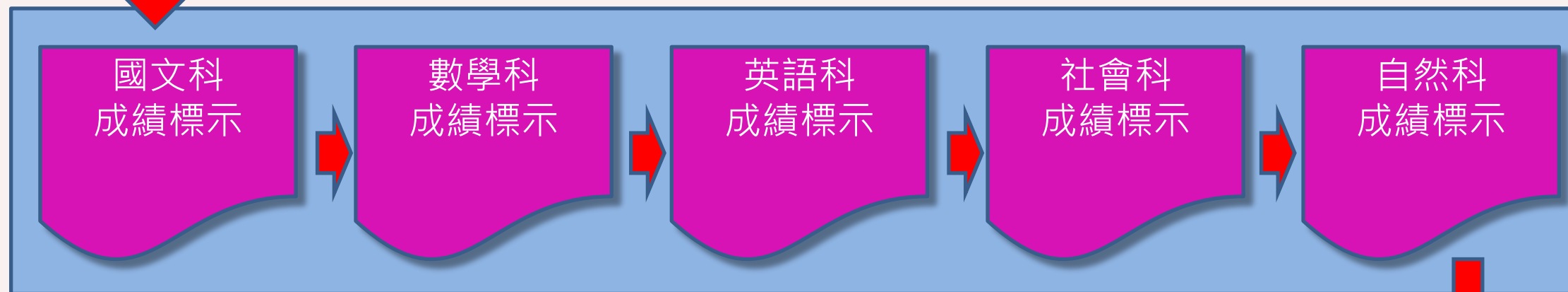

志願序之校序順次

志願序之順次

將此校排在第幾個



❖ 志願選填範例A生

志願序 之順次	志願序之 校序順次	志願	群科	志願積分
1	1	甲高中	學術群	30
2	2	乙高工,製圖科	機械群	30
3	3	丙高工,電機科	電機電子群	30
4	4	丁高工,機械科	機械群	30
5	5	戊高工,資訊科	電機電子群	30

❖ 志願選填範例B生

志願序 之順次	志願序之 校序順次	志願	群科	志願積分
1	1	甲高中	學術群	30
2	2	乙高工,製圖科	機械群	30
3	3	丙高工,資訊科	電機電子群	30
4	3	丙高工,電機科	電機電子群	30
5	3	丙高工,板金科	機械群	30

志願選填注意事項

至少填到20個志願，以免高分落榜

中投區高中職錄取率99.6%

84人因「志願沒填滿」落榜

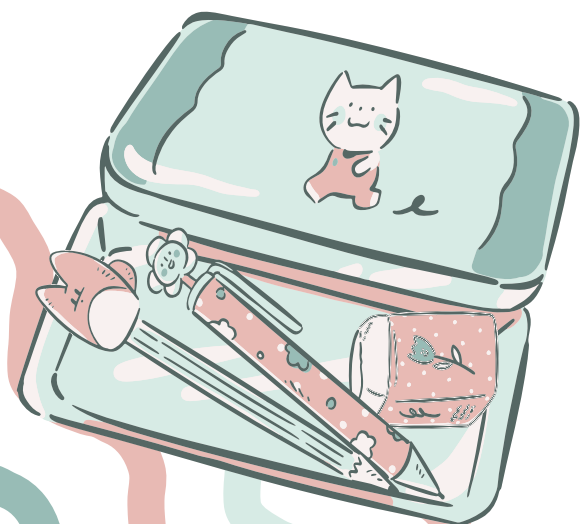

志願選填注意事項

請考量到填寫學校與家裡的距離

東勢區、沙鹿區、梧棲區、北屯區、豐原區等都請慎選!!



序	志願名稱	總積分	序	志願名稱	總積分
1	臺中市私立大明高級中學_多媒體動畫科	66	26		
2	臺中市立大甲高級中等學校_綜合高中	66	27		
3	臺中市青年高級中學_電影電視科	66	28		
4	臺中市青年高級中學_綜合高中	66	29		
5	臺中市立新社高級中學_農場經營科	66	30		
6	國立中興大學附屬臺中高級農業職業學校_農場經營科	66	31		
7	光華學校財團法人臺中市光華高級工業職業學校_多媒體動畫科	66			
8	南投縣私立五育高級中學_多媒體動畫科	66			
9	國立仁愛高級農業職業學校_農場經營科	66			
10	臺中市立臺中工業高級中等學校_資訊科	66			
11	光華學校財團法人臺中市光華高級工業職業學校_資訊科	66	26		
12	臺中市私立新民高級中學_資訊科	65			
13	宜寧學校財團法人臺中市宜寧高級中學_資訊科	65			
14	國立水里高級商工職業學校_資訊科	65			
15	國立埔里高級工業職業學校_資訊科	65			
16	臺中市私立嶺東高級中學_資訊科	65			
17	臺中市私立致用高級中學_資訊科	65			
18	臺中市私立慈明高級中學_資訊科	65			

五育高中:開車32分鐘/公車1小時49分鐘
仁愛高農:開車1小時3分鐘/公車2小時12分鐘

宜寧高中:開車36分鐘/公車1小時19分鐘
水里商工:開車48分鐘/公車2小時1分鐘
埔里高工:開車38分鐘/公車1小時14分鐘
嶺東高中:開車22分鐘/公車1小時18分鐘
致用高中:開車40分鐘/1小時28分鐘

志願選填注意事項

請考量到填寫學校與家裡的距離

東勢區、沙鹿區、梧棲區、北屯區、豐原區等都請慎選!!

也不是每間學校都有校車、住宿(不一定可以抽中)

一定要先問清楚喔!!



志願選填注意事項

南投幾間國立學校可以參考

1. 草屯商工(校車)
2. 南投高中(南投市)
3. 南投高商(南投市)



小提醒

私校的私下招生(制服費、訂金、優惠減免等)，不屬於教育部的公開管道中，



此屬於私下交易

如若私校有反悔或者和口頭說明不符情形
學校無法負責協助處理喔!!

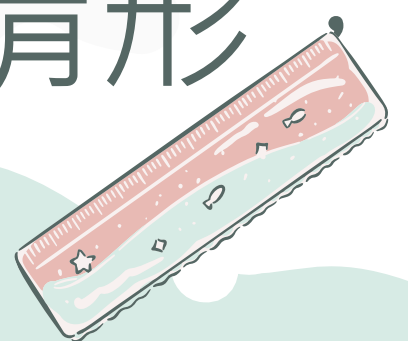

小提醒



放榜不等於進入該校

請和孩子一起記得!

要帶相關文件在日期內**報到**才算成功錄取!

例如:技藝比賽成績申請上明道
忘記去報到(成績1B4C)



小提醒

請注意!!



如果**已經報到**某個管道

系統將會鎖住學生身分

即無法去報到其他管道

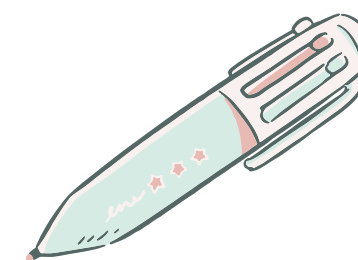



Question

Time





Thank
you

